

Cat. 1-V



Categoria 1-V: **Tessuto ignifugo:** Certificato classe 1 Ministero degli Interni – Certificato BS 5852 Crib no.5 – Certificato EN 1021 Part 1/2 – tessuto anallergico – antistatico per natura – idrofugo – atossico. **Composizione:** 100% polipropilene FR. **Pulizia:** a secco o con spugna umida saponata.

Category 1-V: **Flame retardant fabric:** Certificate Class 1 of Italian Ministry of Interior – BS 5852 Crib no.5 – EN 1021 part 1/2 – anallergic, waterproof, non-toxic fabric and antistatic naturally. **Composition:** 100% Polypropylene FR. **Cleaning:** with vacuum-cleaner and/or by dry cleaning and/or with damp sponge.

Catégorie 1-V: **Tissu non feu:** Certificat de classe 1 du Ministère de l'Intérieur Italien. Certificat BS-5852 Crib n.5 - Certificat EN 1021 part 1/2 – Hypoallergénique, imperméable, non toxique et naturellement anti-statique. **Composition:** 100% Polypropylène FR. **Nettoyage:** Avec aspirateur et/ou nettoyage à sec et/ou avec une éponge humide.



160

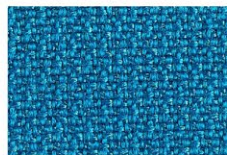

164



162

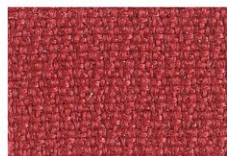

165



163

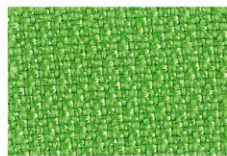

166



Categoria 2-A: **Tessuto altamente ignifugo** – Certificato M 1 Polizia di Parigi – Certificato classe 1 Ministero degli Interni Italiano. Metodo BS 5852 part. 1 (GB) – Test sigaretta superato - Certificato B1 DIN 4102 – **Composizione:** 100% Poliestere TREVIRA CS. **Pulizia:** con normale aspirapolvere – **Smacchiatura:** a secco o con spugna umida.

Category 2-A: **Highly flame retardant fabric** – Certificate M 1 Police Prefecture of Paris – Statement no 2225/80. Test C.S.E. R.F. 1/75 A – 3/77 Italian Ministry of Interior. Method B.S. 5852/part 1 (GB) cigarette test pass - Certificate B 1 DIN 4102 – **Composition:** 100% Polyester TREVIRA CS. **Cleaning:** with normal vacuum cleaner and/or by dry-cleaning and/or with damp sponge.

Catégorie 2-A: **Tissu non feu** – Certificat M1 de la Préfecture de police de Paris. Certificat M1 du Ministère de l'intérieur italien. Méthode BS 5852 partie 1 (GB). Test de cigarette - Certificat B1 DIN 4102. **Composition:** 100% polyester TREVIRA CS. **Nettoyage:** avec aspirateur et/ou nettoyage à sec ou avec une éponge humide.



119



120



121



122



123



124



125



126



127



128



129



130



131



Categoria 2-E: **Tessuto altamente ignifugo** – Certificato classe 1 Italiano - M1 Francese – BS 5852 Inglese – EN 1021/1-2. **Composizione:** 100% Poliestere FR RICICLATO – **Pulizia:** aspirapolvere a beccuccio liscio, senza spazzolare – **Smacchiatura:** a secco o con spugna umida.

Category 2-E: **Highly flame retardant fabric** – Italian class 1 certificate - M1 France – BS 5852 United Kingdom – EN 1021/1-2 – **Composition:** 100% Polyester FR RECYCLED – **Cleaning:** with normal vacuum-cleaner and/or by dry-cleaning or with damp sponge.

Catégorie 2-E: **Tissu hautement non feu** – Certificat Italien de classe 1 – M1 France - BS 5852 Royaume Uni – EN 1021/1-2 – **Composition:** 100% Polyester FR RECYCLÉ – **Nettoyage:** avec aspirateur et/ou nettoyage à sec ou avec une éponge humide.

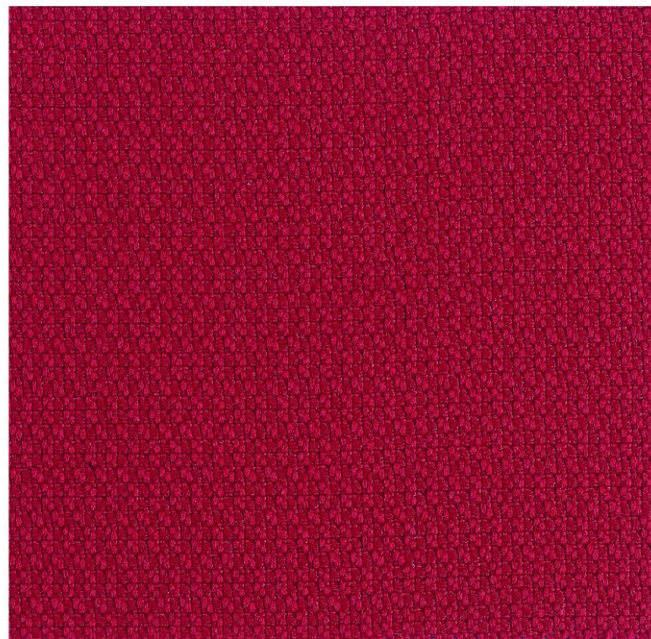

180

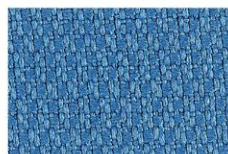

181



182



183



184

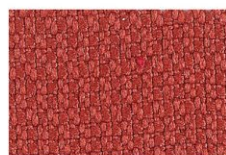

185



186

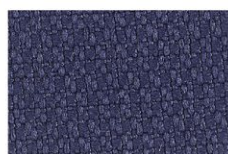

187

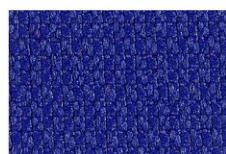

188



189

Categoria 2-F: **ECOPELLE - resistenza al fuoco secondo le norme** – Certificato CSE RF 4/83 classe 1 IM - NF P 92/503 M2 Francese – BS 5852 parte 1 – BS 7176:1995 – USA MVSS 302 – CUNA 590-2 – **Composizione:** 87,5% PVC plastificato – 12,5% cotone – **Smacchiatura:** con spugna umida e con acqua e sapone (non usare solventi o polveri abrasive).

Category 2-F: **ECOLEATHER - flame retardant as per the rules** – Certificate CSE RF 4/83 classe 1 IM - NF P 92/503 M2 (F) – BS 5852 part 1 – BS 7176:1995 – USA MVSS 302 – CUNA 590-2. **Composition:** 87,5% plasticized PVC – 12,5% cotton. **Cleaning:** with damp sponge and soap-water (don't use solvent or abrasive).

Catégorie 2-F: **CUIR ECOLOGIQUE - non fue selon les normatives** – Certificat CSE RF 4/83 classe 1 IM - NF P92/503 (France) BS 5852 partie 1 – BS 7176:1995 – US MVSS 302 – CUNA 590-2 – **Composition:** 87,5% PVC plastifié, 12,5% coton. **Nettoyage:** Avec une éponge humide et de l'eau savonneuse (ne pas utiliser de dissolvant ou de produits abrasifs).

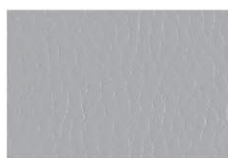
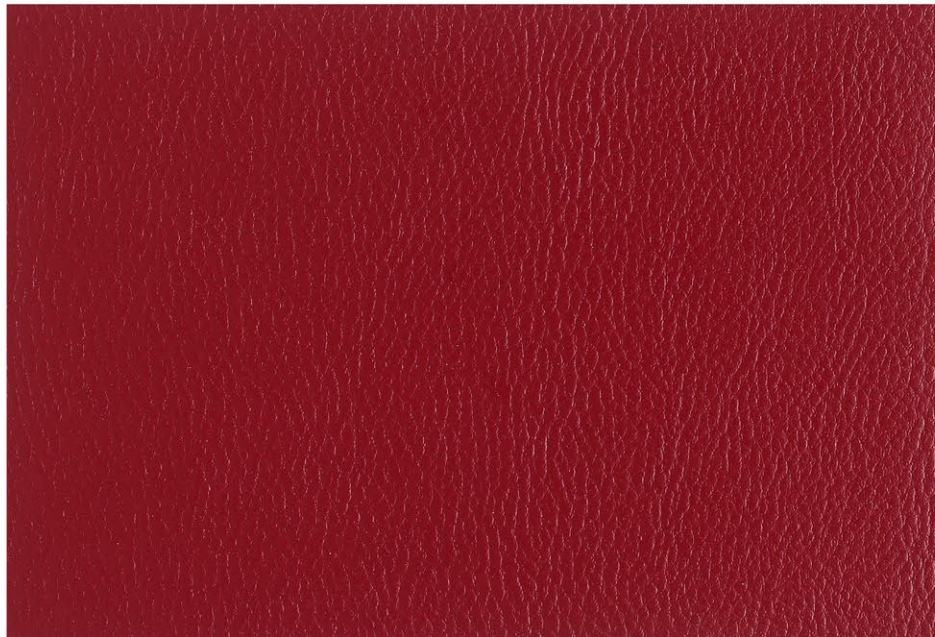

320



321



322



323



324



325



326



327

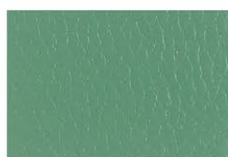

328



329



330



331



Categoria 2-N: **Tessuto ignifugo:** – Certificato classe 1 del Ministero degli Interni Italiano – CSE RF 1/75/A, CSE RF 3/77 – Certificato M1 Prefettura Francese – Certificato B1 DIN 4102 – Certificato EN 1021/1-2 Inglese – **Composizione:** 100% Poliestere FR – Trevira CS – **Pulizia:** con normale aspirapolvere – **Smacchiatura:** a secco o con spugna umida.

Category 2-N: **Flame retardant fabric:** – Certificate Class 1 of Italian Ministry of Interior – CSE RF 1/75/A, CSE RF 3/77 – Certificate M1 Police prefecture of Paris – Certificat B1 (DIN 4102) – Certificate EN 1021/1-2 (U.K.) – **Composition:** 100% Polyester FR Trevira CS – **Cleaning:** with normal vacuum-cleaner and/or by dry-cleaning or with damp sponge.

Catégorie 2-N: **Tissu non feu:** – Certificat de classe 1 du Ministère de l'Intérieur Italien. – CSE RF 1/75/A, CSE RF 3/77 – Certificat M1 de la Préfecture de Paris – Certificat B1 EN 1021/1-2 (Royaume Uni) – **Composition:** 100% Polyester FR – Trevira CS – **Nettoyage:** avec aspirateur et/ou nettoyage à sec ou avec une éponge humide.

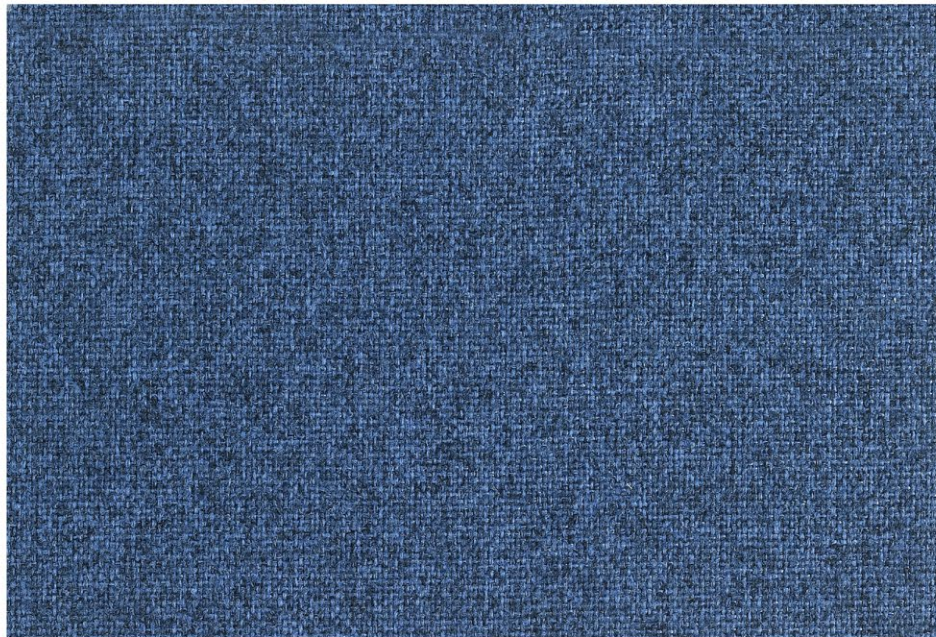

140



141



142



143



144



145



146



147



Categoria 2-XR: **Tessuto altamente ignifugo** – Certificato classe 1 Italiano – CSE RF 1/75/A, CSE RF 3/77 – NF/P/92/503 M1 Francese – DIN 4102 B1 tedesco – BS EN1021/1-2 Inglese. **Composizione:** 100% poliestere TREVIRA CS – **Pulizia:** con normale aspirapolvere – **Smacchiatura:** a secco o con spugna umida.

Category 2-XR: **Highly flame retardant fabric** – Italian Class 1 certificate – CSE RF 1/75A, CSE RF 3/77 – NF/P 92/503 M1 (F) – DIN 4102 B1 (D) – BS EN 1021/1-2 (U.K.).

Composition: 100% polyester TREVIRA CS. **Cleaning:** with normal vacuum-cleaner and/or by dry-cleaning or with damp sponge.

Catégorie 2-XR: **Tissu hautement non feu** – Certificat Italien de classe 1 – CSE RF1/75A, CSE RF 3/77- NF/P 92/503 M1 (France) – DIN 4102 B1 (Allemagne) – BS EN 1021/1-2 (Royaume Uni) – **Composition:** 100% polyester TREVIRA CS. **Nettoyage:** avec aspirateur et/ou nettoyage à sec ou avec une éponge humide.



246



247

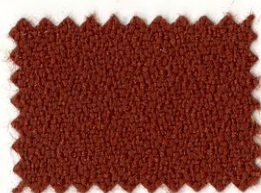

248



249



250

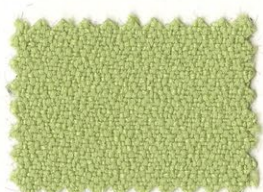

251



252

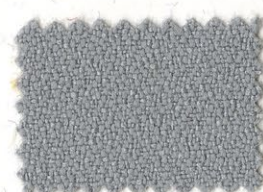

253

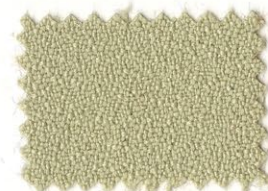

254

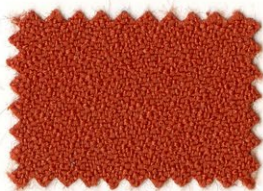

255



256



257



258



259



260



261

Categoria 3-L: **Tessuto altamente ignifugo**: – UNI 9175/87 e 9175 FA-1/94 classe 1 IM- EN 1021-2/93 – Metodo BS 5852 – 1/79 – BS 5852/90.

Composizione: 63% Poliuretano – 37% Cotone.

Smacchiatura: con spugna umida e con acqua e sapone (non usare solventi o polveri abrasive).

Category 3-L: **Highly flame retardant fabric**: – UNI 9175/87 e 9175 FA-1/94 class 1 IM- EN 1021-2/93 – Method B.S. 5852 -1/79 – BS 5852/90.

Composition: 63% Polyurethane – 37% Cotton. **Cleaning:** with damp sponge and soap-water (don't use solvent of abrasive).

Catégorie 3-L: **Tissu Hautement nou feu**: – UNI 9175/87 e 9175 FA-1/94 classe 1 IM- EN 1021-2/93 – Méthode BS 5852 -1/79 – BS 5852/90.

Composition: 63% Polyuréthane, 37% coton – **Nettoyage:** Avec éponge et de l'eau et savon (pas utiliser solvants ou abrasives).

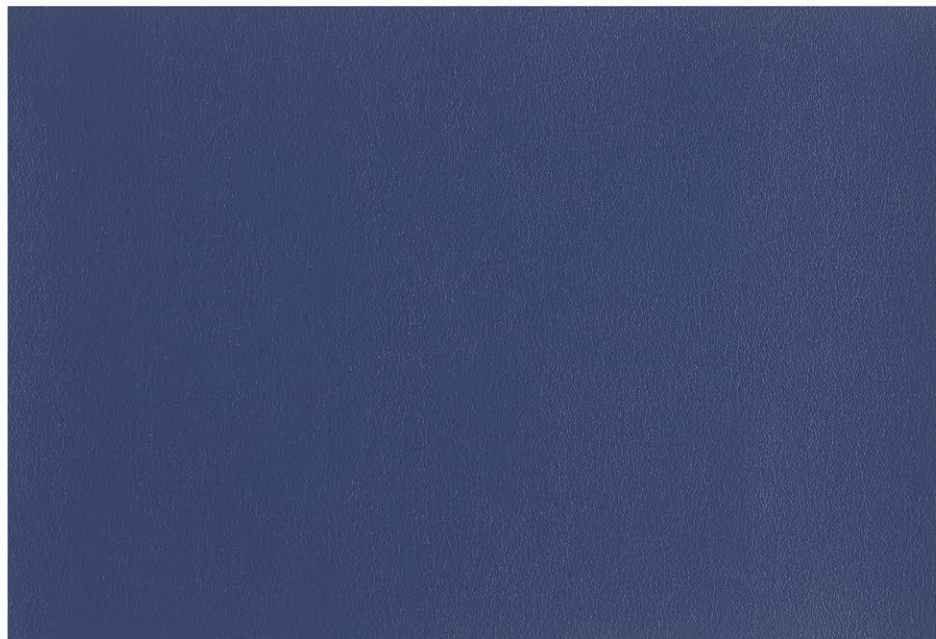

210



211

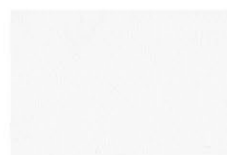

212



213



214



215



216



217



218



219



220

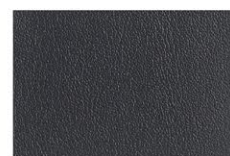

221



Categoria 3-M: **Panno di lana** – testato per la classe 1 IM e secondo la EN 1021/1-2 Inglese – USA California Bull 117 giugno 2013 – **Composizione:** 75% Lana – 25% Poliammide – **Pulizia:** aspirapolvere a beccuccio liscio, senza spazzolare – **Smacchiatura:** a secco con idrocarburi e trifluoro-tricloroetano, con i normali procedimenti.

Category 3-M: **Woolen cloth** – tested for Class 1 IM and according to EN 1021 / 1-2 English – USA California Bull 117 June 2013 – **Composition:** 75 % Wool – 25 % Polyamide – **Cleaning:** with normal vacuum cleaner, without brushing – **Stain Removal:** cleaning dry with hydrocarbons and trifluoro – trichloroethane, with normal procedures.

Catégorie 3-M: **Drap de laine** – testé pour la classe 1 IM et selon la norme EN 1021 / 1-2 Anglais – USA Californie Bull 117 Juin 2013 – **Composition:** 75 % laine – 25 % Polyamide – **Nettoyage:** avec aspirateur, sans brossage – **Détachage:** à sec avec des hydrocarbures et trifluoro- trichloroéthane, aux procédures normales.



388



389



390



391



392



393

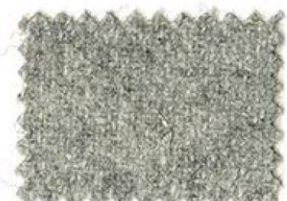

394



395



396



397



398

Categoria 5-C: **Pelle bovina naturale di prima scelta** – La nostra pelle bovina naturale di prima qualità, conciata e tinta in botte é un materiale piacevole al tatto, termoregolante traspirante naturale e resistente nel tempo. Il prodotto, essendo naturale, può presentare delle imperfezioni che ne confermano l'autenticità della vera pelle e quindi non soggetto a contestazionio reclami. Il prodotto non contiene pentaclorofenolo, amine, cromo 6 o altri prodotti chimici dannosi per la salute.

Category 5-C: **Natural leather – First Quality** – Our first quality natural bovine leather tanned and dyed in barrel, is a soft to the touch, thermic and transpiring natural material, resisting to the test of time. This material, just because natural, can have possible defects that confirm the authenticity of the natural real leather and so not complainable. The product do not contain pentachlorophenol, aminos, chrome 6 or any other chemical products that are harmful to health.

Catégorie 5-C: **Cuir Naturel- Première Qualité** – Notre cuir bovin a été tanné au chrome et teinté en tonneau, il est doux au toucher, thermique, anti-transpirant et résistant au passage du temps. Ce matériel, du fait d'être naturel, pourrait présenter quelques défauts qui confirment l'authenticité du cuir véritable, donc ne pourront être l'objet de réclamations.



347

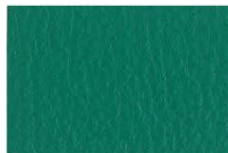

348



349



350



351



352



353



354



355

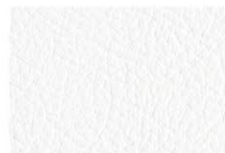

356



357



358



359



360



361